gevelaanzicht Noord-Oost
1 : 200

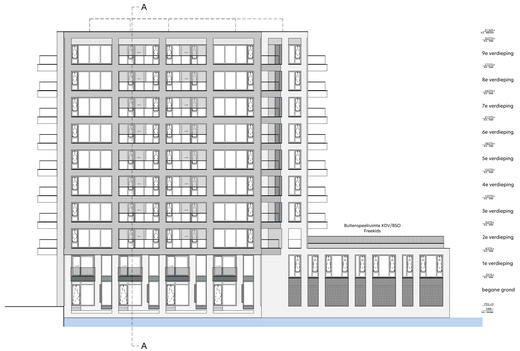

gevelaanzicht Noord-West
1 : 200

gevelaanzicht Zuid-West
1 : 200

gevelaanzicht Zuid-Oost
1 : 200

doorsnede A-A
1 : 200

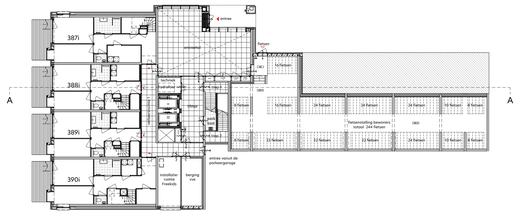

overzicht begane grond
1 : 200

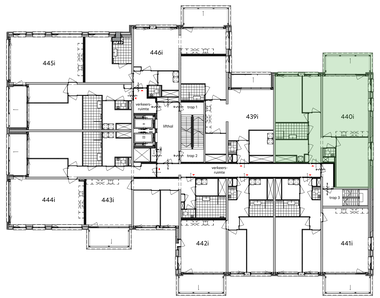

plattegrond achtste verdieping
1 : 200

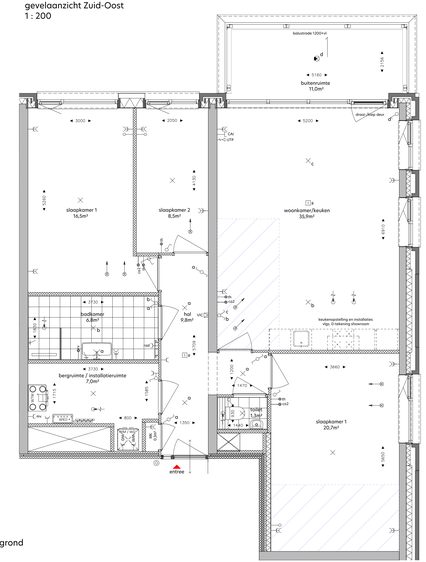

woningplattegrond
1 : 50

RENVOOI

- de krijtstreepmethode t.b.v. de verblijfsruimte conform het bouwbesluit 2012
- metselwerk, baksteen
- beton in het werk gestort
- prefabbeton
- gasbeton
- kalkzandsteen, vellingkanbblikken
- kalkzandsteen, ijmblokken
- voorstenwand, Metal Stud
- isolatie
- houtskeletbouwelement
- entree woning
- neven entree woning
- knijpluik
- zelfsluitende deur
- brandwerende deur 30min.
- zelfsluitende brandwerende deur 30min.
- brandwerende deur 30min.
- zelfsluitende brandwerende deur 60min.
- zelfsluitende brandwerende deur 20min.
- vastzetinrichting - rookmelder/brandmeld gestuurd
- deurdranger met vrijloopfunctie - rookmelder gestuurd
- deur te openen zonder sleutel vanaf de aangegeven zijde
- droge bluseiding
- brandslanghaspel
- draagbaar blusteestel - 6 liter schuim/6kg poeder
- vluchtwegaanduiding
- slow-whoop
- ruimte v.v. noodverlichting
- brandwerfit conform NEN-EN 81-72

SYMBOOL	VERKLARING	HOOGTE
	Werktuigbouwkundige installatie	
	verdeler vloerverwarming	
WM	aftekplaats wasmachine	
WD	aftekplaats wasdroger	
WTW	WTW unit	
WKD	afflexwar WKD	
	WTW afzuig	
	WTW rabiaas	
	Elektrotechnische installatie	
	enkelpolige schakelaar	1050
	enkelpolige schakelaar - toilet	1350
	serieschakelaar	1050
	wisselschakelaar	1050
	combi schakelaar/wandcontactdoos 1v+ra	1050
	wandcontactdoos 1v+ra	1050
	wandcontactdoos 2v+ra	300
	wandlichtpunt badkamer	1850
WM	wandcontactdoos 1v+ra tbv wasmachine	1050
WD	wandcontactdoos 1v+ra tbv wasdroger	1050
	plafondlichtpunt	in plafond
	centraal aanpunt	700
	wandlichtpunt buitenverlichting	1800
	wandlichtpunt buitenverlichting - incl. armatuur	1800
	plafondlichtpunt buitenverlichting	
	plafondlichtpunt buitenverlichting - incl. armatuur	
	Zwakstroom & beveiligings installatie	
CAI	aansluitpunt bedraad tbv CAI	300
LTP	aansluitpunt bedraad LTP CAT6 tbv data RJ45 wcd	300
	aansluitpunt loos voorzien van afdekplaat	300
	beldrukker	1050
	rookmelder (gekoppeld)	in plafond
VC	video-intercom toestel	1500
	Elektra voorzieningen t.b.v. van W-installatie	
co2	co2 detector tbv sturing WTW	1275
ts	aansluitpunt tbv thermostaat	1500
vs	aansluitpunt tbv vocht sensor (badkamer)	1500
mv	wandcontactdoos 1v+ra tbv mechanische ventilatie	n.t.b.
rad	wandcontactdoos 1v+ra tbv badkamer radiator	600

DISCLAIMER:

Deze tekening is nauwkeurig en met zorg samengesteld, maar blijft een momentopname tijdens het dynamische proces van ontwikkelen en bouwen. Hieraan zijn wijzigingen voorbehouden. Voorbehouden hebben onder meer betrekking op:
- wijzigingen voortvloeiend uit de eisen van de overheid en/of nutsbedrijven;
- wijzigingen van constructies;
- het verloop van kanalen, leidingen en posities van schachten;
- de plaats van en het aantal lichtpunten, schakelaars, wandcontactdozen, ventilatievoorzieningen en overige installatieonderdelen;
- de definitieve materialisatie van de gevels;
- de definitieve indeling van de woonomgeving;
- de definitieve posities t.b.v. het krijtstrepen t.g.v. de daglichtberekening

De maten in de tekening zijn 'circa' maten. Hieraan kunnen geen rechten worden ontleend.

onderwerp:	bouwnummer:	fase:
De Ruyter	440i	Verkoop
formaat: A1 +	schaal: 1:50 / 1:200	status: DEFINITIEF
datum: 12.05.2022	gewijzigd: 25.01.2023	

tekeningnummer:
I-8-440

ZAANSE HELDEN is een onterkkeling van IMPACT VASTGOED STEBRU